

COUPE VERTICALE

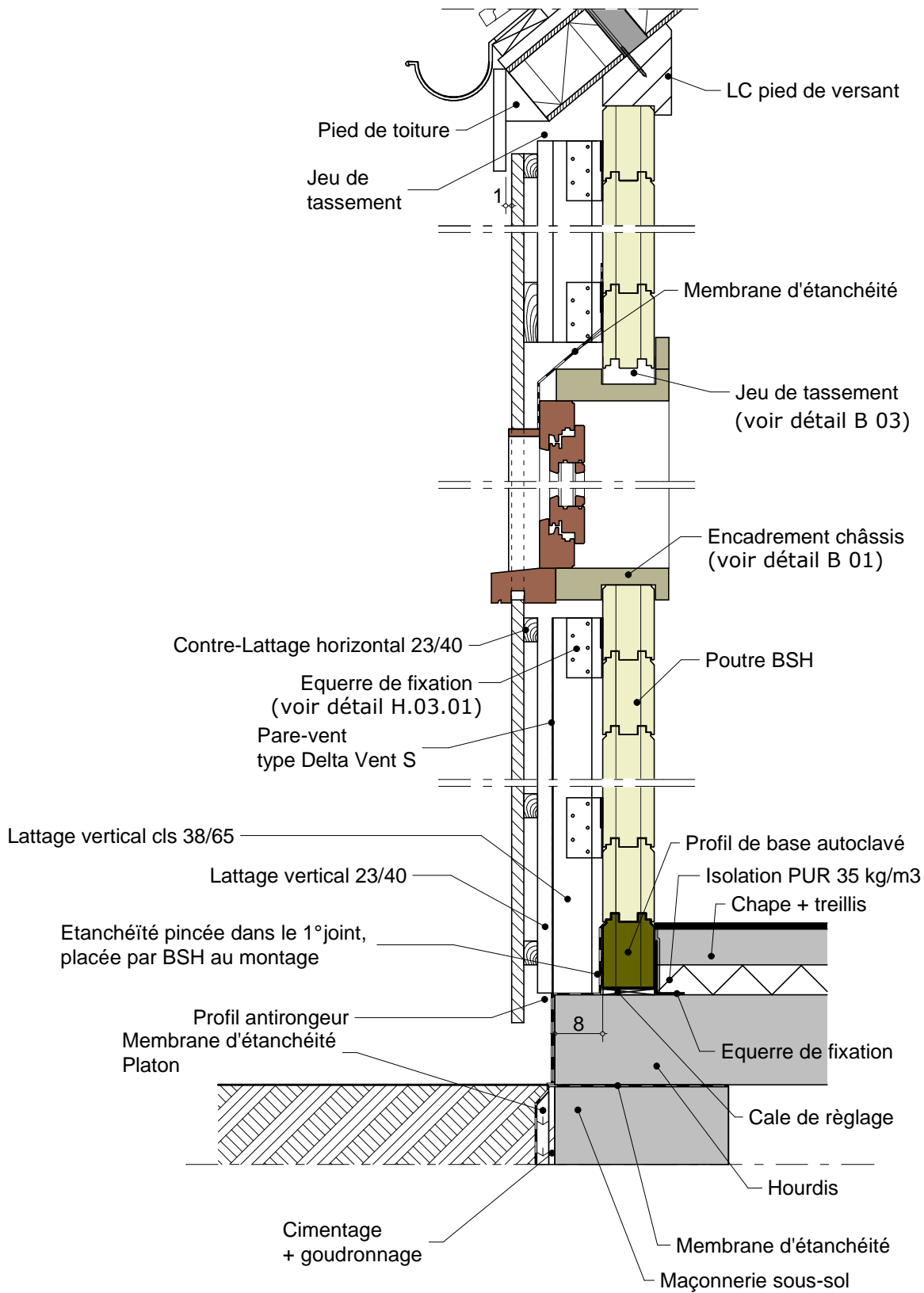

Coupe verticale - Bardage posé verticalement

Description:
Système de pose de bardage en bois - éléments placés verticalement -

H.01.01
éch: 1/10

Date de création:
- 13/11/97
Modifié le:
- 28/09/2004
- 14/10/2004
- 02/03/2006
- 03/04/2008

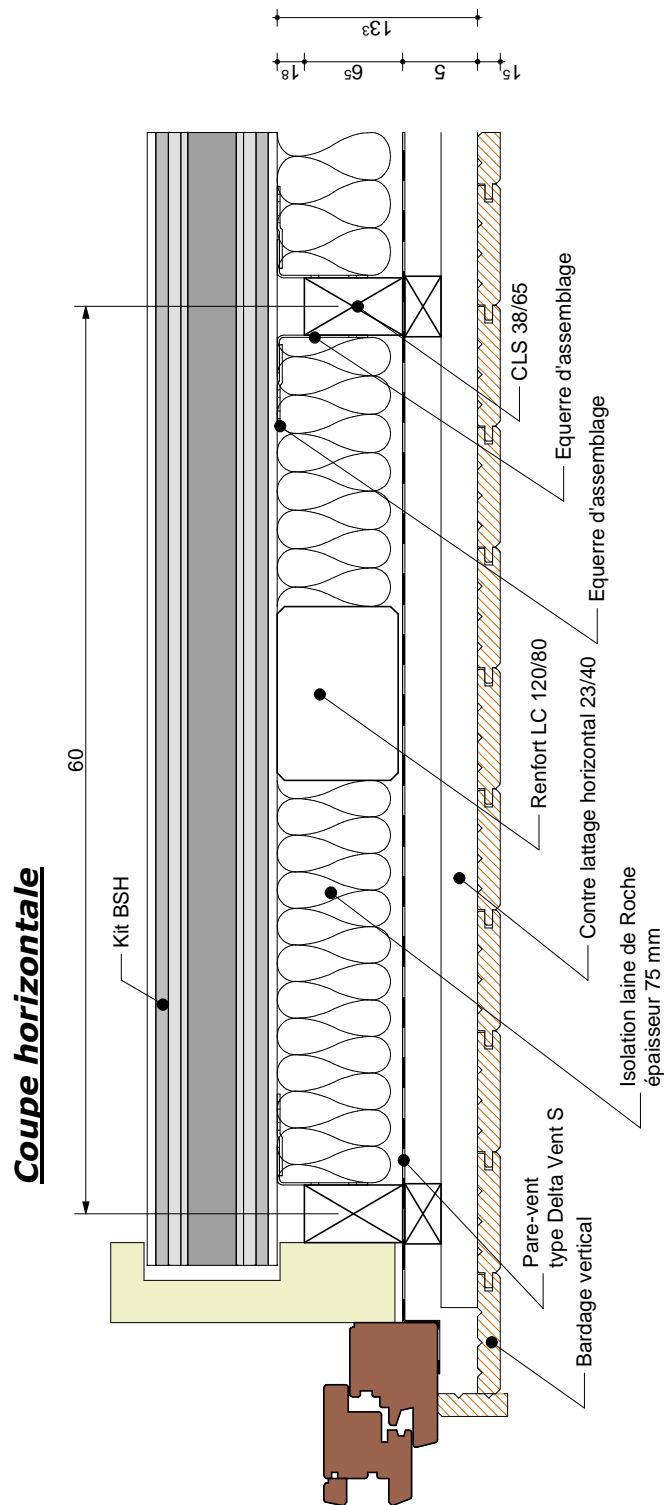

Coupe horizontale - bardage posé verticalement

Description:

Système de pose du bardage vertical avec les équerres de fixation permettant le tassement.

H.01.02

éch: 1/5

Date de création:

- 08/09/2000

Modifié le:

- 11/04/2001

- 28/09/2004

- 14/10/2004

- 02/03/2006



Coupe horizontale

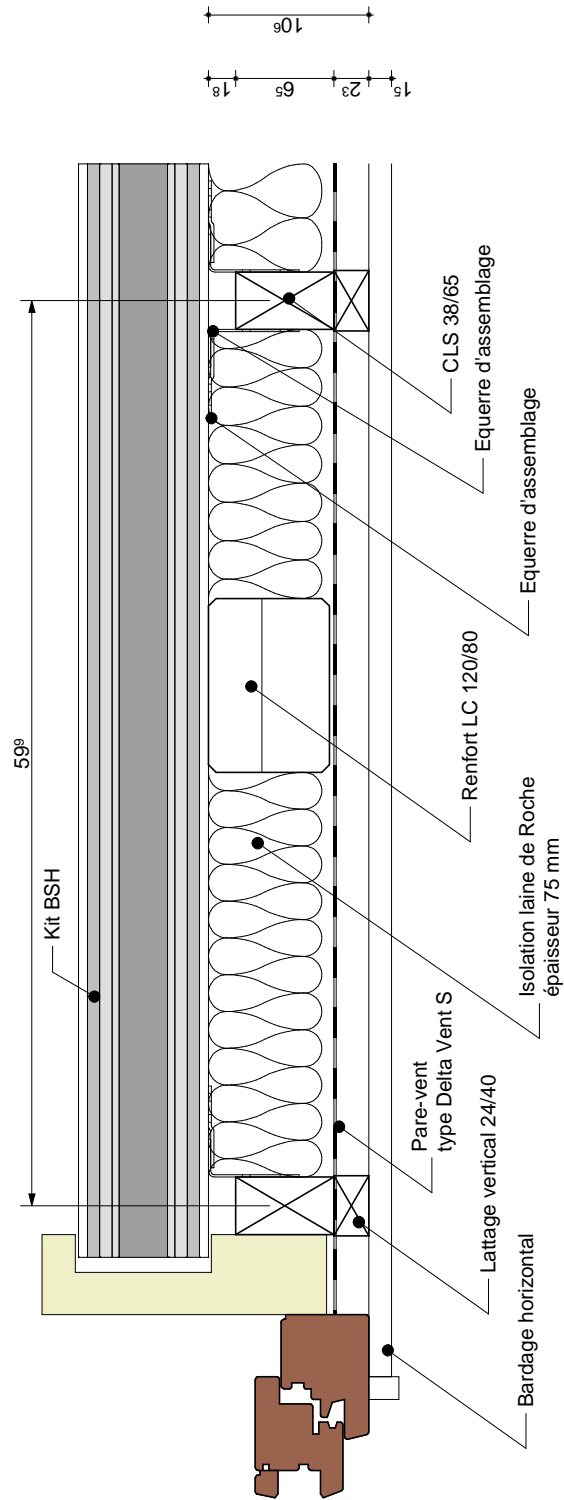

Coupe horizontale - bardage posé horizontalement

Description:

Système de pose du bardage horizontal avec les équerrres de fixation permettant le tassement.

H.02.02

éch: 1/5

Date de création:

- 08/09/2000

Modifié le:

- 11/04/2001

- 28/09/2004

- 14/10/2004

- 02/03/2006

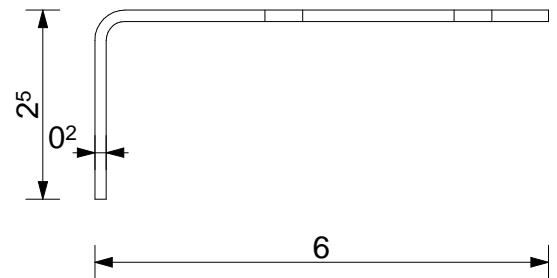
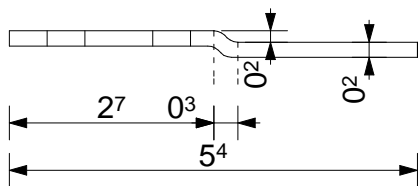
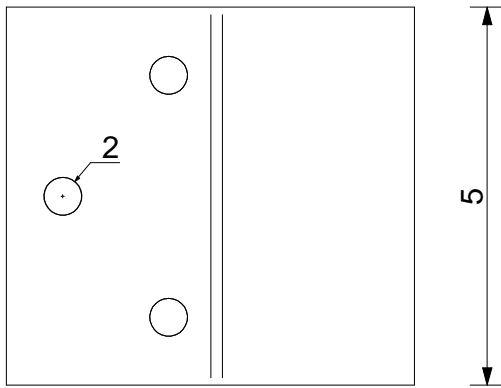
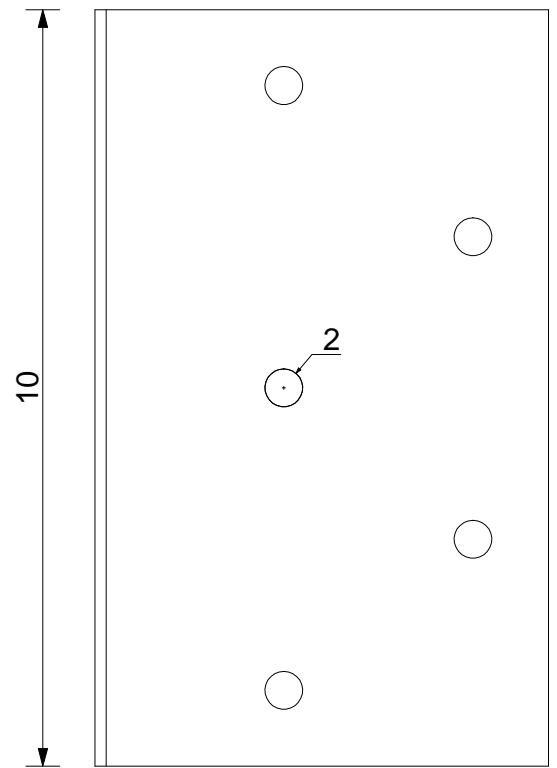
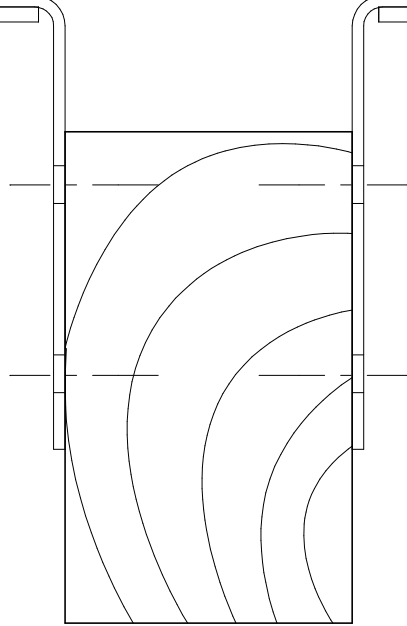
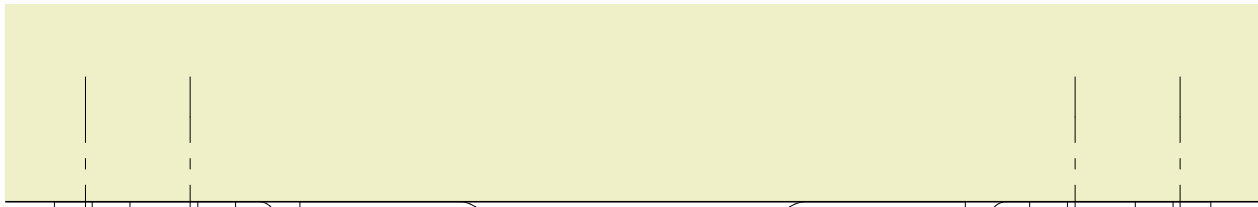

Équerres de fixation du lattage pour bardage bois

Description:

Détail des équerres servant à la fixation du lattage vertical.
Système permettant le tassement.

H.03.01

éch: 1/1

Date de création:

- 18/08/99

Modifié le:

- .././..
- .././..
- .././..
- .././..

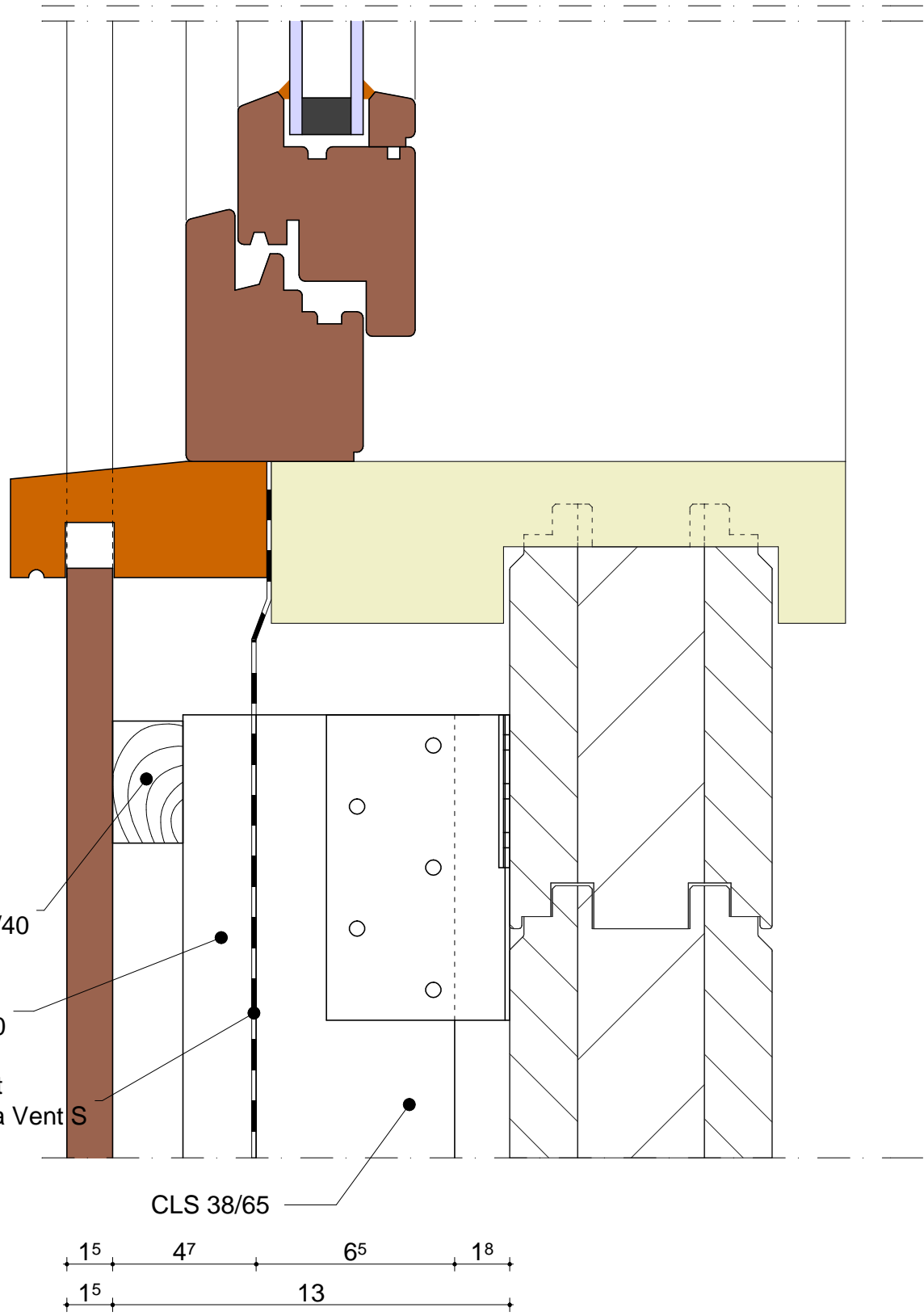

Contre lattage horizontale 23/40

Lattage verticale 23/40

Pare-vent type Delta Vent S

CLS 38/65

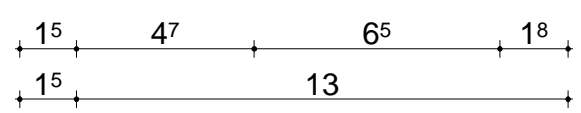

Seuil en bois pour fenêtre - bardage vertical

Description:
 Profil et positionnement du seuil en bois d'une fenêtre dans le cas de bardage posé verticalement

H.03.02

éch: 1/2

Date de création:
 - 26/10/99

Modifié le:
 - 28/09/2004
 - 14/10/2004
 - 02/03/2006
 - .././....

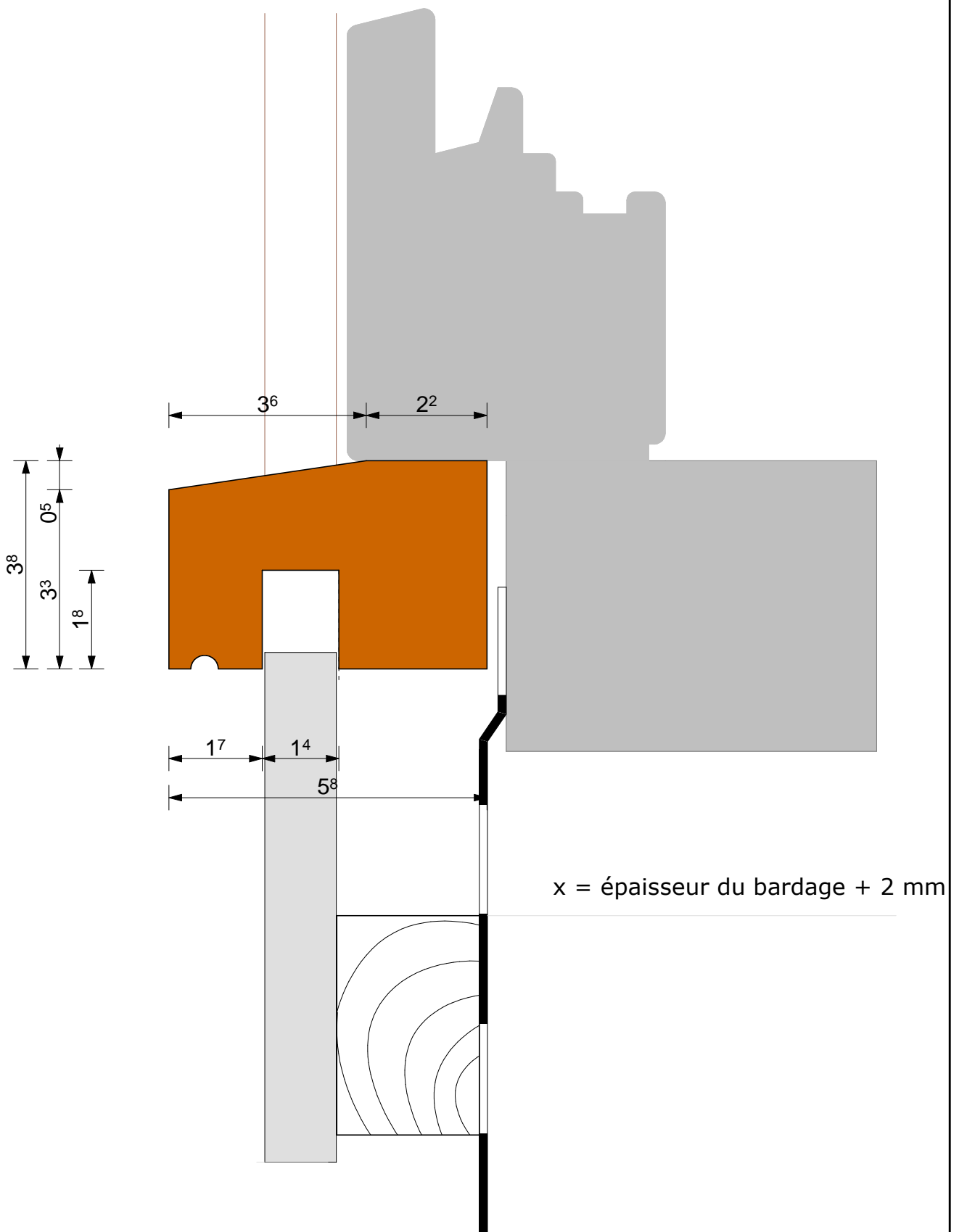

Seuil en bois - détail profil

Description:

Détail de la coupe d'un seuil en bois en fonction de l'épaisseur du bardage

H.03.05

éch: 1/1

Date de création:

- 10/12/99

Modifié le:

- 11/04/2001
- 07/11/2001
- 14/10/2004
- 02/03/2006